

CARA INPUT PAJAK PUNGUTAN DAN SETORAN PAJAK

1. LOGIN PADA APLIKASI SIPKD
2. MASUK KE MENU BENDAHARA PENGELUARAN → PAJAK → PUNGUTAN

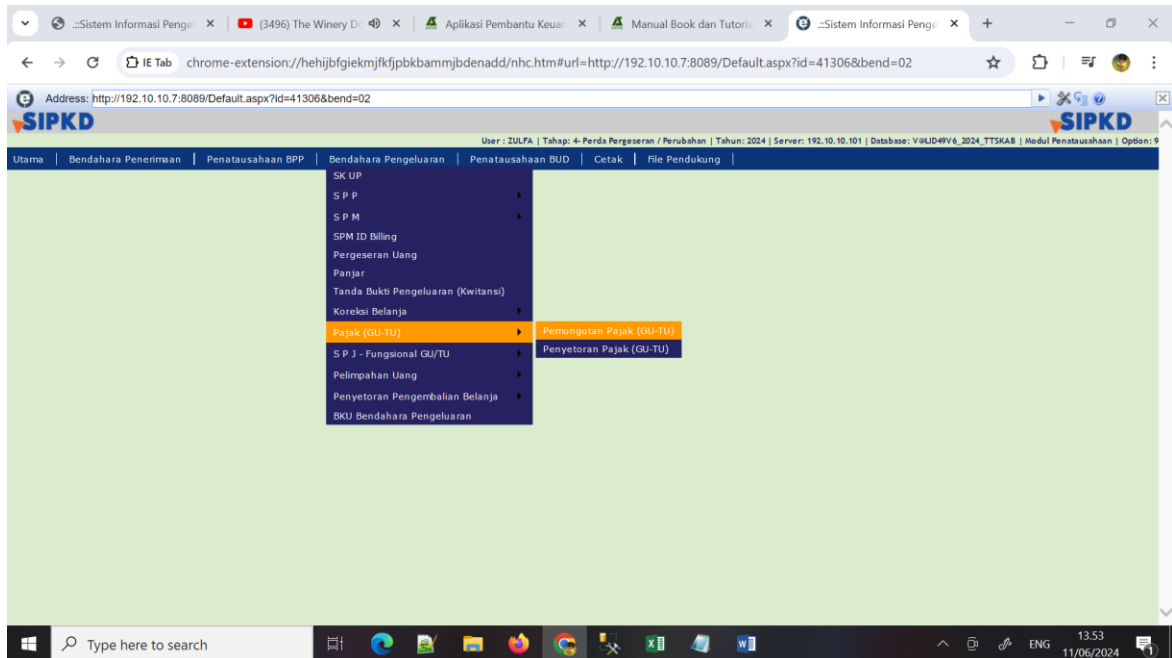

3. SETELAH KLIK PAJAK → PUNGUTAN → LALU LOOKUP SUB KEGIATAN NYA → LOOKUP BENDAHARA NYA
4. KLIK TANDA + DAN SAMPAI MUNCUL TULISAN SUB KEGIATAN DAN KLIK TERSEBUT

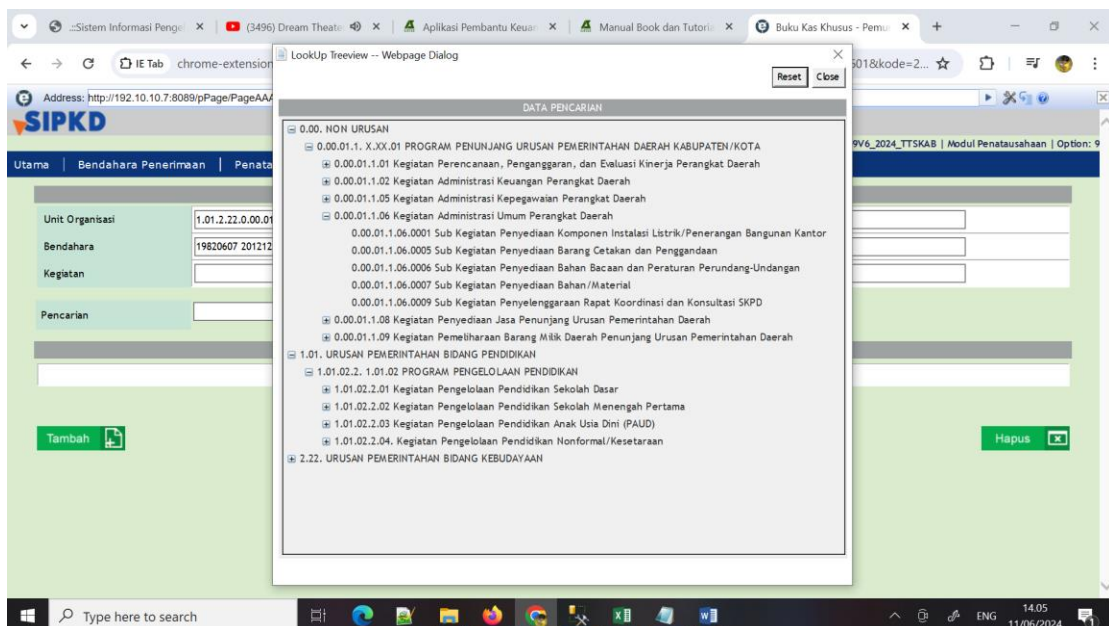

5. SETELAH ITU KLIK TAMBAH PADA BAGIAN BAWAH → NANTI AKAN MUNCUL FORMULIR INPUT PUNGUTAN PAJAK

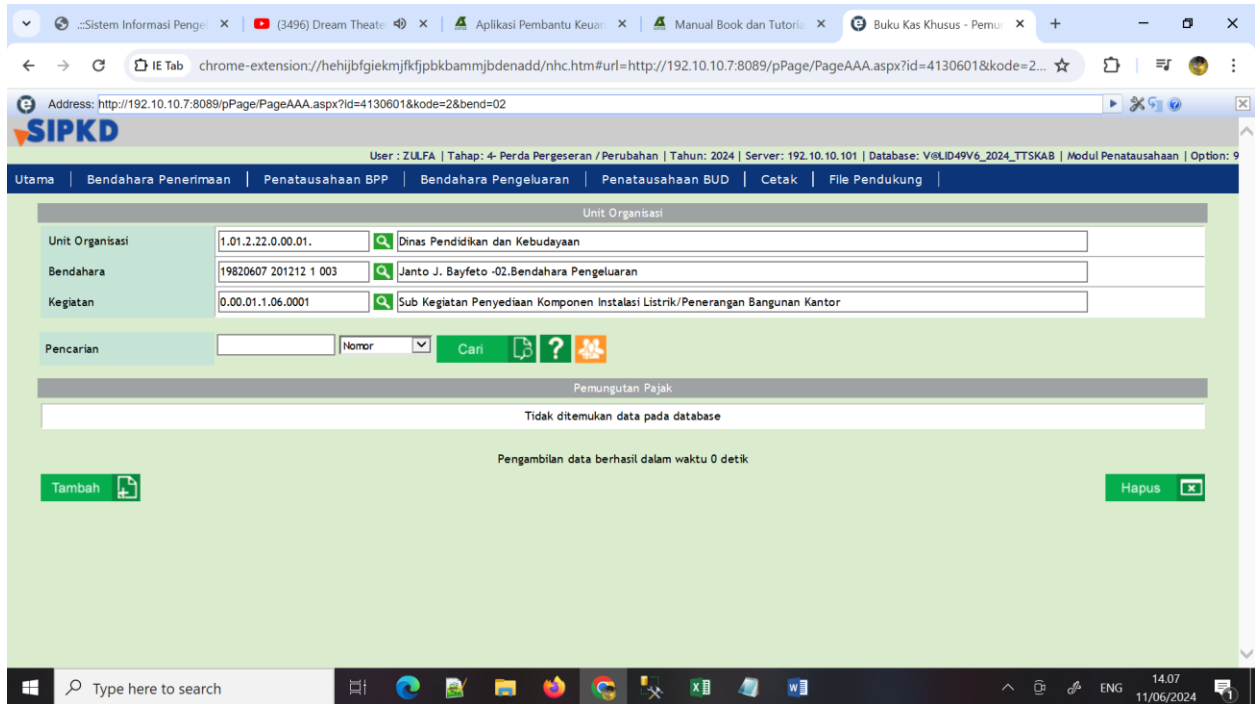

6. KLIK TAMBAH AKAN MUNCUL FORM

Nomor	ISIKAN NOMOR PAJAK
Tgl Bk Pajak	11/06/2024
No. BPK	
Uraian	
Tgl. Buku SPJ	11/06/2024

At the bottom of the form, there are two buttons: 'Simpan' and 'Kembali'.

7. ISIKAN NOMOR PUNGUTAN PAJAK CONTOH “ **NOMOR PAJAK/BULAN/PUNGUT/2024** ” SEHINGGA MENJADI FORMAT **00001/2/PUNGUTAN /2024** → RUBAH TANGGAL PAJAK SESUAI DENGAN PUNGUTAN PAJAK → LOOKUP NO.BPK ADALAH NOMOR KWTANSI JADI PAJAK INI BERASAL DARI KWITANSI NOMOR BERAPA → KLIK SELECT NOMOR KWITANSI NYA → ISIKAN URAIAN SEPERTI “**PUNGUTAN PPh 21 PAJAK ATAS PEMBELIAN ATK DENGAN ID BILLING**”

1928DMH10283” SETELAH ITU TANGGAL BUKU SPJ RUBAH SESUAI DENNGAN TANGGL PAJAK
→ KLIK SIMPAN

Pemungutan Pajak - ADD

Nomor	ISIKAN NOMOR PAJAK	
Tgl Bk Pajak	11/06/2024	...
No. BPK	0001/5.02.0.00.0.00.02/TBP/UP/B02/2024	08/05/2024
Uraian	PUNGUTAN PPh 21 PAJAK ATAS PEMBELIAN ATK DENGAN ID BILLING 1928DMH10283	
Tgl.Buku SPJ	11/06/2024	

Simpan  **Kembali** 

8. SETELAH ITU KLIK SIMPAN MAKA SCROL KE BAWAH → AKAN MUNCUL TOMBOL TAMBAH PADA BAGIAN BAWAH KIRI → KLIK TERSEBUT MAKA AKAN MUNCUL DAFTAR PAJAK → CENTANG → KLIK SIMPAN

Pencarian Kode **Cari** 

Rincian Pajak - ADD

<input type="checkbox"/>	Kode	Uraian
<input type="checkbox"/>	BPJS	BPJS Kesehatan 1%
<input type="checkbox"/>	Denda	Denda Keterlambatan pekerjaan
<input type="checkbox"/>	PPH	PPH
<input checked="" type="checkbox"/>	PPh 21	PPh 21
<input type="checkbox"/>	PPh 22	PPh 22

1 2 3 4

Simpan  **Kembali** 

9. SETELAH KLIK SIMPAN → KLIK NOMOR PAJAK SEBELAH KIRI LALU SCROL KE BAWAH → MAKA EDIT NILAI NYA SEBELAH KANAN → MASUKAN NILAI NYA DAN KLIK UPDATE

Address: http://192.10.10.7:8089/pPage/PageAAA.aspx?id=4130601&kode=2&bend=02

Unit Organisasi: 5.02.0.00.0.00.02. Badan Pengelola Keuangan dan Aset Daerah

Bendahara: 19770325 200801 2 024 Regina Sesatonis -02.Bendahara Pengeluaran

Kegiatan: 0.00.01.1.01.0007 Sub Kegiatan Evaluasi Kinerja Perangkat Daerah

Pencarian: Nomor

Pemungutan Pajak

Nomor	Tanggal Pajak	Tanggal Buku SPJ	No. BPK	Uraian	Edit
ISIKAN NOMOR PAJAK	11/06/2024	11/06/2024		PUNGUTAN PPh 21 PAJAK ATAS PEMBELIAN ATK DENGAN ID BILLING 1928DMH10283	Edit

Pencarian: Kode

Rincian Pajak

Kode	Uraian	Nilai	Edit
PPh 21	PPh 21	120000	Update Cancel

10. SETELAH UPDATE MAKA DATA PAJAK SELESAI

11. BAGIMANA JIKA DALAM 1 KWITANSI ADA 2 JENIS PAJAK YAITU PPN DAN PPH21 → MAKA WAKTU LOOKUP JENIS PAJAK CENTANG YANG SESUAI

Address: http://192.10.10.7:8089/pPage/PageAAA.aspx?id=4130601&kode=2&bend=02

Unit Organisasi: 5.02.0.00.0.00.02. Badan Pengelola Keuangan dan Aset Daerah

Bendahara: 19770325 200801 2 024 Regina Sesatonis -02.Bendahara Pengeluaran

Kegiatan: 0.00.01.1.01.0007 Sub Kegiatan Evaluasi Kinerja Perangkat Daerah

Pencarian: Nomor

Pemungutan Pajak

Nomor	Tanggal Pajak	Tanggal Buku SPJ	No. BPK	Uraian	Edit
ISIKAN NOMOR PAJAK	11/06/2024	11/06/2024		PUNGUTAN PPh 21 PAJAK ATAS PEMBELIAN ATK DENGAN ID BILLING (PPh 21 1928DMH10283) -(PPn 2384JFEN 322)	Edit

Pencarian: Kode

Rincian Pajak

Kode	Uraian	Nilai	Edit
PPh 21	PPh 21	120.000,00	Edit
PPN	PPN	221.000,00	Edit
	Sub Total	341.000,00	
	Grand Total	341.000,00	

12. SETELAH ITU LAKUKAN PROSES SETORAN TERHADAP PUNGUTAN PAJAK TERSEBUT

13. MASUK KE MENU BENDAHARA PENGELUARAN → PAJAK → SETORAN PAJAK

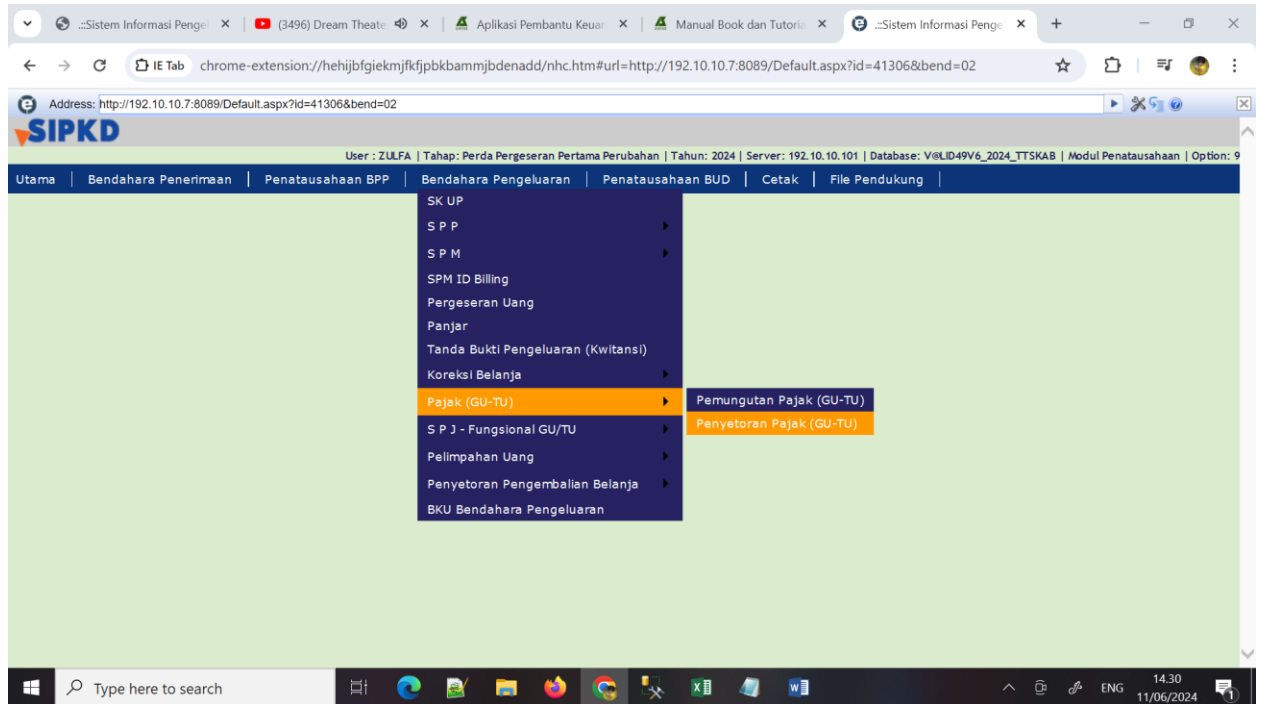

14. SETELAH ITU KLIK SUB KEGIATAN YANG SESUAI

15. KLIK TAMBAH PADA BAGIAN BAWAH SENDIRI → MAKA AKAN MUNCUL FORM ISIAN SETORAN PAJAK

Nomor	ISI NOMOR SETORAN PAJAK
Tgl Bk Pajak	11/06/2024
Uraian	"PUNGUTAN PPh 21 PAJAK ATAS PEMBELIAN ATK DENGAN ID BILLING 1928DMH10283"
Tgl.Buku SPJ	11/06/2024

At the bottom of the form, there are two buttons: 'Simpan' (Save) and 'Kembali' (Back).

16. SETELAH ITU KLIK SIMPAN → KLIK PADA BAGIAN KIRI NOMOR SETORAN YANG BARUSAN DI SIMPAN → SCROL MOUSE KE BAWAH → MAKA AKAN MUNCUL TOMBOL TAMBAH BAGIAN BAWAH SENDIRI → MAKA AKAN MUNCUL DATA PUNGUTAN PAJAK YANG SEBELUMNYA DI INPUT → CENTANG DAN KLIK SIMPAN

Pencarian Nomor Pemungutan

Rincian .. - ADD

<input type="checkbox"/>	Nomor Pemungutan	Tanggal
<input checked="" type="checkbox"/>	ISIKAN NOMOR PAJAK	PUNGUTAN PPh 21 PAJAK ATAS PEMBELIAN ATK DENGAN ID BILLING (PPh 21 1928DMH10283) -(PPn 2384JFENF322)

17. SETELAH KLIK SIMPAN MAKA DATA SETORAN PAJAK SUDAH BERHASIL DI TAMBAHKAN

Address: http://192.10.10.7:8089/pPage/PageAAA.aspx?id=4130602&kode=2&bend=02

No	Nomor Setoran Pajak	11/05/2024	11/05/2024	Penyetoran	1928DMH10283"	Edit	<input type="checkbox"/>
	Penyetoran_0013	08/05/2024	08/05/2024	Penyetoran	Penyetoran PPN dan PPh 22 Belanja Alat/Bahan untuk Kegiatan Kantor-Alat Tulis Kantor pada Toko Hikmah	Edit	<input type="checkbox"/>
	Penyetoran_0014	08/05/2024	08/05/2024	Penyetoran	BPenyetoran PPN dan PPh 22 Belanja Alat/Bahan untuk Kegiatan Kantor-Alat Tulis Kantor pada Toko Hikmah	Edit	<input type="checkbox"/>
	Penyetoran_0017	08/05/2024	08/05/2024	Penyetoran	Penyetoran PPh 23 Belanja Alat/Bahan untuk Kegiatan Kantor-Bahan Cetak Foto Copy pada Toko Hikmah	Edit	<input type="checkbox"/>
	Penyetoran_0040	13/05/2024	13/05/2024	Penyetoran	Penyetoran PPN dan PPh 22 Belanja Alat/Bahan untuk Kegiatan Kantor-Alat Tulis Kantor pada Toko Timor Megah	Edit	<input type="checkbox"/>

Page 1 of 3

Pencarian Kode

Rincian ..

Pemungutan		Rincian Pemungutan			
Nopungut	Tanggal	Uraian	Nilai	Edit	<input type="checkbox"/>
ISIKAN NOMOR PAJAK	11/06/2024	PUNGUTAN PPh 21 PAJAK ATAS PEMBELIAN ATK DENGAN ID BILLING (PPh 21 1928DMH10283) -(PPn 2384JFENF322)	341.000,00	Edit	<input type="checkbox"/>
		Sub Total	341.000,00		
		Grand Total	341.000,00		

Type here to search

ENG 14:36 11/06/2024

18. KLIK RINCIAN PEMUNGUTAN PAJAK PADA SEBELAH KANAN → MAKA AKAN ADA RINCIAN PAJAK NYA

Kode	Uraian	Nilai	NTPN	Edit
PPN	PPN	221.000,00		Edit
PPh 21	PPh 21	120.000,00		Edit
Sub Total		341.000,00		
Grand Total		341.000,00		

19. KLIK EDIT DAN ISIKAN DATA NTPN PADA MASIING MASIING PAJAK NYA

Kode	Uraian	Nilai	NTPN	Edit
PPN	PPN	221.000,00	EM38JFNDLW	Edit
PPh 21	PPh 21	120000,00	583NKDN	Update Cancel

20. SETELAH ITU PAJAK BAIK PUNGUTAN DAN SETORAN SELESAI DI ISI MAKA LANGKAH TERAKHIR ADALAH MELAKUKAN BKU PAJAK

21. CARA MELAKUKAN BKU – PAJAK ADALAH DENGAN AKSES MENU BENDAHARA PENGELUARAN → BKU BENDAHARA PENGELUARAN PALING BAWAH SENDIRI

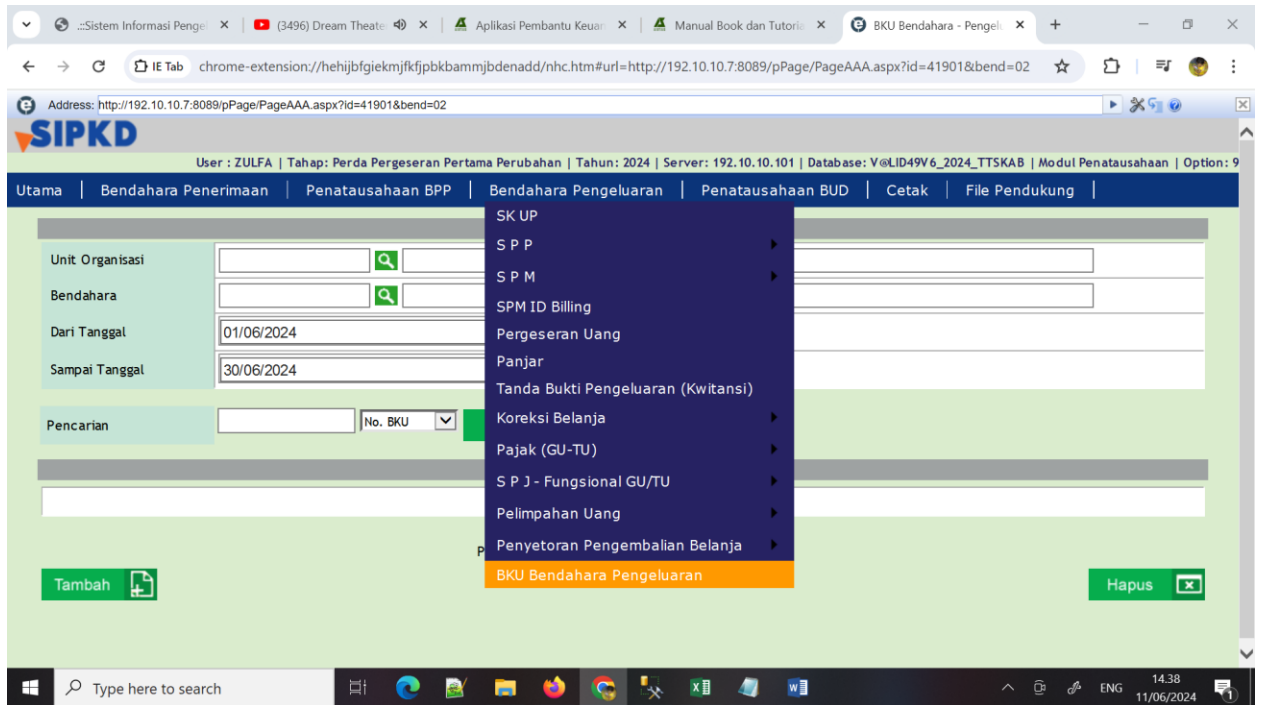

22. SETELAH ITU LOOKUP BENDAHARA PENGELUARAN → KLIK TAMBAH → JENIS BUKTI DIRUBAH MENJADI PAJAK →

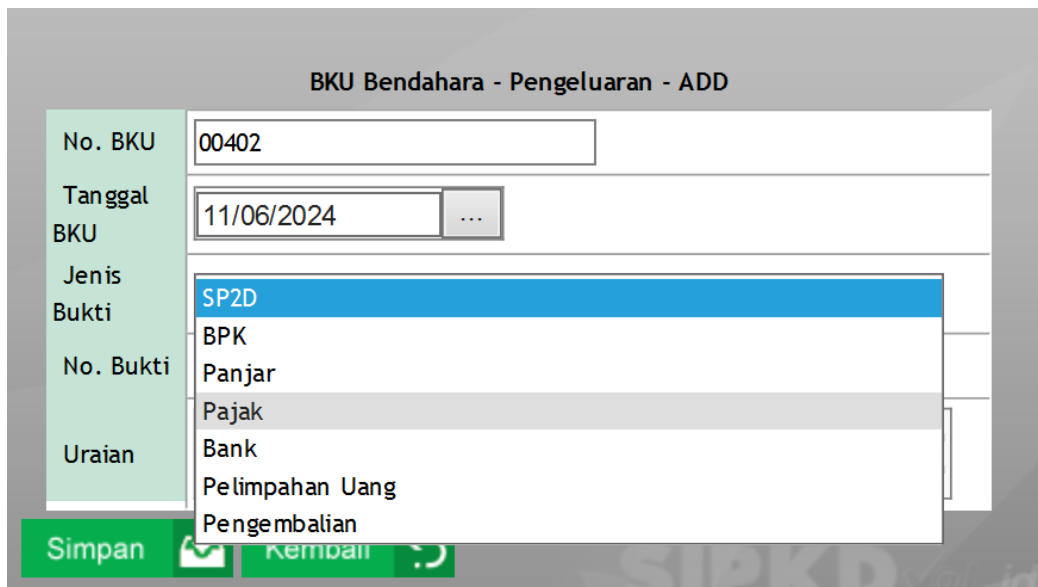

23. SETELAH ITU LOOKUP MAKA SESUAIKAN TANGGAL NOMOR BUKTI DENGAN TGL BKU

BKU Bendahara - Pengeluaran - ADD

No. BKU	00402	
Tanggal BKU	11/06/2024	...
Jenis Bukti	Pajak	
No. Bukti	ISI NOMOR SETORAN PAJAK	11/06/2024
Uraian	"PUNGUTAN PPh 21 PAJAK ATAS PEMBELIAN ATK DENGAN ID BILLING 1928DMH10283"	

24. SETELAH ITU KLIK SIMPAN → LAKUKAN SAMPAI DATA PAJAK SEMUA NYA KOSONG KETIKA LOOKUP JENIS BUKTI PAJAK

Address: http://192.10.10.7:8089/pPage/PageAAA.aspx?id=41901&bend=02

Unit Organisasi: 5.02.0.00.0.00.02. Badan Pengelola Keuangan dan Aset Daerah

Bendahara: 19770325 200801 2 024 Regina Sesatonis -02.Bendahara Pengeluaran

Dari Tanggal: 01/01/2024

Sampai Tanggal: 31/12/2024

Pencarian: No. BKU

BKU Bendahara - Pengeluaran

No.BKU	Tanggal BKU	Jenis Bukti	No BUKTI	Afektasi	Potongan/Pajak	Dibayar	Edit
00399	13/05/2024	Pajak	Penyetoran 0069	238.198,00	0,00	238.198,00	Edit
00400	14/05/2024	Pajak	0115	24.500,00	0,00	24.500,00	Edit
00401	14/05/2024	Pajak	Penyetoran 0115	24.500,00	0,00	24.500,00	Edit
00402	11/06/2024	Pajak	ISI NOMOR SETORAN PAJAK	341.000,00	0,00	341.000,00	Edit
00403	11/06/2024	Pajak	ISIKAN NOMOR PAJAK	341.000,00	0,00	341.000,00	Edit

Page 32 of 32

Tambah data berhasil!

Rincian Dokumen

Kode	Uraian	Jumlah
------	--------	--------